

PERGUNTAS FREQUENTES

# Edital **Matemática nos anos finais** do Ensino Fundamental 2024

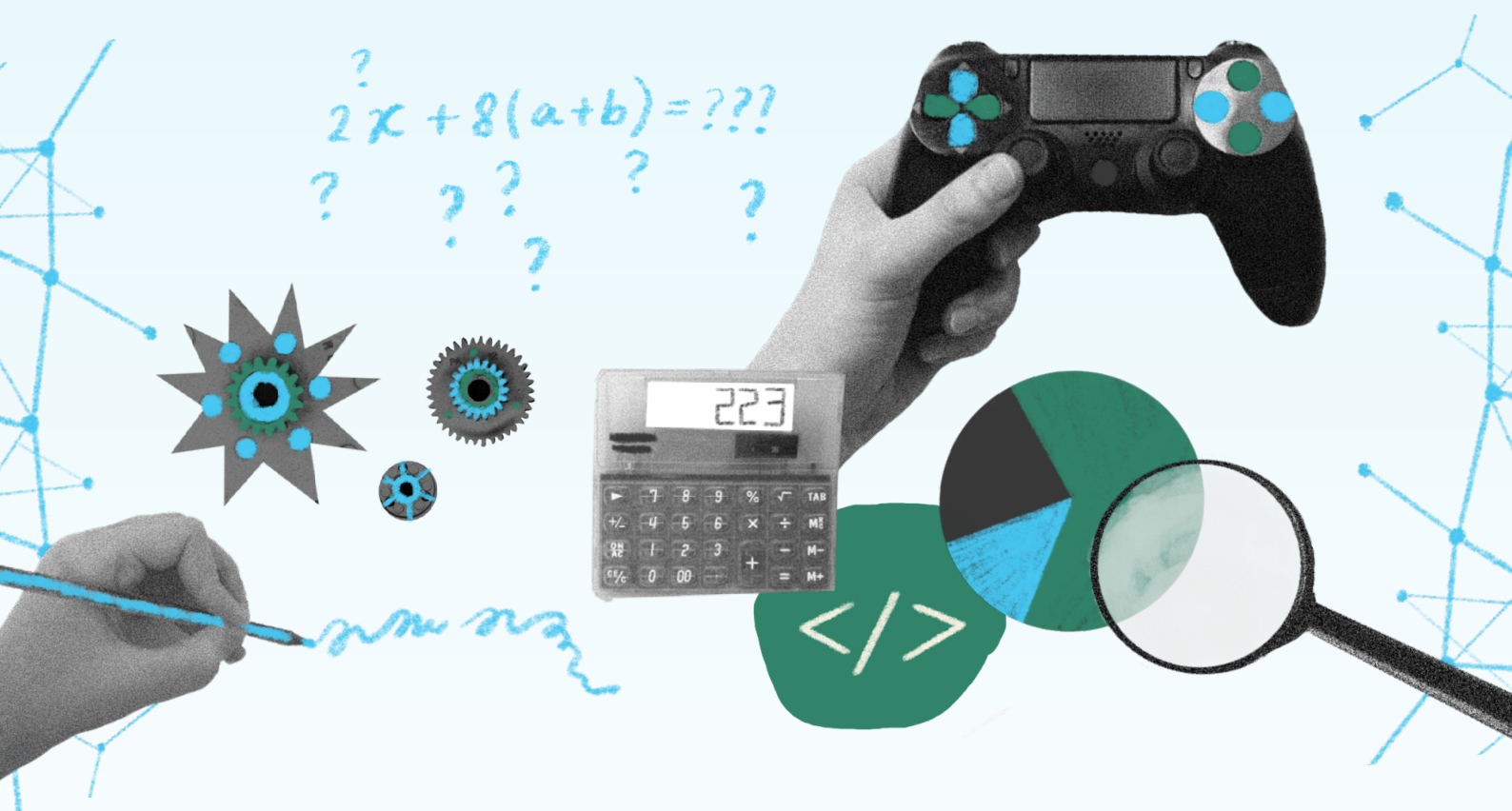

Idealização:



Parceria:



MINISTÉRIO DA  
EDUCAÇÃO



# Perguntas frequentes

## Qual é o objetivo central do Edital Matemática nos Anos Finais do Ensino Fundamental 2024?

- Reconhecer e fomentar projetos voltados à promoção da aprendizagem em Matemática por meio da qualificação do ensino nos Anos Finais do Ensino Fundamental nas escolas públicas brasileiras.



## Quais são as modalidades possíveis de inscrição?

- As modalidades de inscrição do edital são:
  - **Reconhecimento** - Nessa modalidade o Edital visa dar visibilidade às boas práticas já existentes por meio da divulgação dos projetos selecionados em uma coletânea a ser publicada pelo Itaú Social em 2025;
  - **Fomento** - Nessa modalidade os projetos receberão apoio financeiro e acompanhamento do Itaú Social para a implementação, ampliação, monitoramento ou avaliação de práticas a serem executadas no primeiro semestre de 2025.

## Quem pode fazer inscrição de proposta no Edital Matemática nos Anos Finais 2024?

- Podem participar do Edital de Matemática dos Anos Finais:
  - **Profissionais da educação:** professoras(es), coordenadoras(es) e gestoras(es) de escolas da rede pública de ensino dos anos finais do Ensino Fundamental (6º ao 9º ano);
  - **Organizações da Sociedade Civil:** organizações sem fins lucrativos (OSCs, Institutos, Fundações, entre outros);
  - **Centros de pesquisa e universidades:** professoras(es) de universidades, centros de pesquisa e estudantes de graduação, licenciatura que desenvolvam trabalhos relacionados à Matemática, tais como projetos de extensão, iniciação científica, pesquisa aplicada, entre outros.

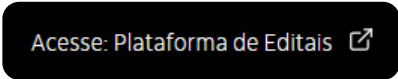
## Onde e como fazer a inscrição no Edital Matemática nos Anos Finais 2024?

- A inscrição deve ser feita na Plataforma de Editais do Itaú Social. Na plataforma está disponível o Regulamento do Edital, que deve ser lido atentamente antes da realização da inscrição;
- Para inscrever seu projeto, você precisa seguir os passos abaixo:
  - a. Acessar a plataforma pelo link: <https://www.itausocial.org.br/editais> 
  - b. Na parte superior da tela, clicar em: 
  - c. Criar uma conta como Pessoa Física clicando em: 
- Independentemente de você estar se inscrevendo como pessoa física ou jurídica, é essencial que a conta na plataforma seja registrada em seu CPF (Cadastro de Pessoa Física). No formulário de inscrição do edital, você terá a opção de indicar se está se inscrevendo como pessoa jurídica ou pessoa física.

## Qual o período de inscrição ?

- As inscrições devem ser realizadas entre os dias 26/09 a 31/10/2024 na plataforma de editais da Fundação Itaú por meio do site <https://www.itausocial.org.br/editais> 

## Quantas propostas posso inscrever?

- Apenas uma proposta por proponente (pessoa física ou jurídica) será aceita. Caso você encontre alguma dúvida ou tenha algum problema durante a inscrição, entre em contato com a nossa equipe por meio do endereço de e-mail disponibilizado no fim desse FAQ.

## Qual valor financeiro vou receber caso seja contemplado?

- Os valores máximos foram estabelecidos de acordo com as modalidades, conforme descrito abaixo:
  - **Reconhecimento:** Valor máximo de R\$10.000,00 (dez mil reais);
  - **Fomento:** Valor máximo de R\$80.000,00 (oitenta mil reais).

## Meu projeto/ação já foi finalizado, posso me inscrever mesmo assim?

- Os projetos finalizados deverão se inscrever exclusivamente na modalidade de **Reconhecimento**, conforme o item 9 do regulamento do edital;
- Os projetos em fase de elaboração, em andamento ou ainda aqueles que foram interrompidos deverão se inscrever na modalidade **Fomento**.

## Tenho uma proposta mas ela ainda não foi implementada, em qual categoria devo me inscrever?

- As propostas ainda não implementadas deverão se inscrever na modalidade de **Fomento**, conforme o item 9 do regulamento do edital.

## Qual a diferença entre as modalidades?

- Modalidade **Reconhecimento** tem como foco projetos já concluídos que comporão uma coletânea das práticas selecionadas pelo edital;
- A modalidade **Fomento** tem como foco os projetos em andamento ou aqueles em fase de implementação com ações a serem realizadas no primeiro semestre de 2025.

## Que tipos de propostas serão aceitas?

- Serão aceitas as propostas que cumpram as seguintes categorias:
  - **Categoria 1:** Práticas de ensino-aprendizagem em matemática - Exemplos: iniciativas de recomposição de aprendizagens, uso de avaliações formativas na tomada de decisões pedagógicas etc. **(ver item 10 do regulamento)**;
  - **Categoria 2:** Desenvolvimento de conhecimentos e habilidades docentes no ensino de Matemática - Exemplos: iniciativas de formação continuada, concepção, adequação ou disseminação de materiais, recursos etc. **(ver item 10 do regulamento)**.

## Quais são as etapas de avaliação?

- Durante o processo de seleção, os Projetos inscritos passarão por etapas eliminatórias e serão avaliados de acordo com os critérios mencionados neste Edital. As etapas são:
  - **Triagem** - validação da proposta e da documentação (**ver item 17 do regulamento**);
  - **Avaliação** - Os projetos serão submetidos à avaliação por especialistas da área;
  - **Formalização e Contemplação** - Os Projetos finalistas seguirão para a formalização e contemplação do recurso. A equipe da Fundação Itaú entrará em contato com os finalistas para dar seguimento ao processo (**ver item 17 do regulamento**).

## Quem fará parte da comissão avaliadora dos projetos?

- A comissão avaliadora será composta por participantes internos e externos à Fundação Itaú, professoras(es) especialistas, pesquisadoras(es) na área de Educação e Matemática focada nos Anos Finais do Ensino Fundamental (**ver item 17 do regulamento**).

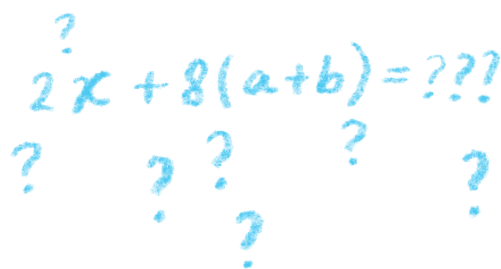

A hand-drawn mathematical expression in blue ink:  $2x + 8(a+b) = ???$ . Below the equation are several question marks:  $?$ ,  $?$ ,  $?$ ,  $?$ , and  $?$ .

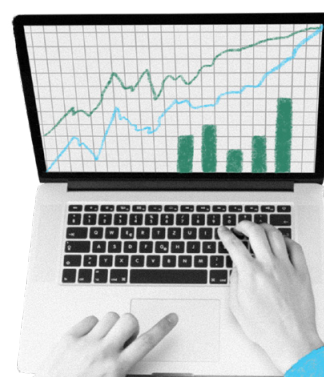

Caso sua pergunta ou dúvida sobre o Edital Matemática nos Anos Finais 2024 não tenha sido respondida, entre em contato conosco pelo e-mail [editalmatematica@fundacaoitau.org.br](mailto:editalmatematica@fundacaoitau.org.br) 





[www.itausocial.org.br](http://www.itausocial.org.br)

     @ItauSocial

Idealização:



Parceria:



MINISTÉRIO DA  
EDUCAÇÃO

