

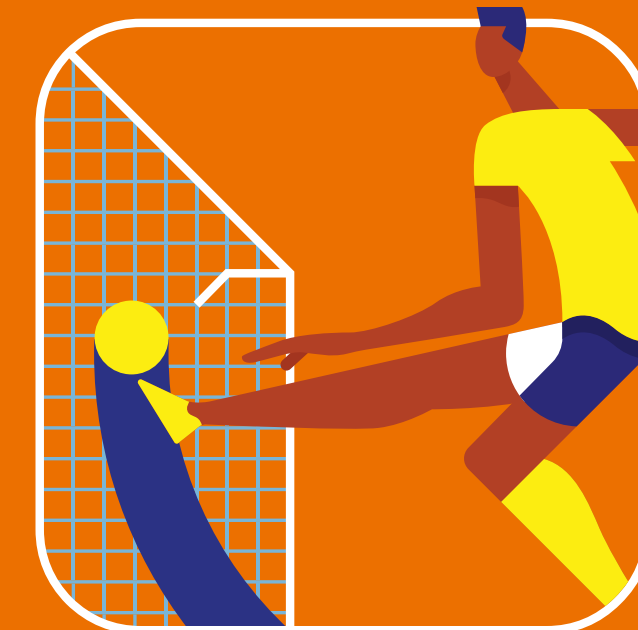

EDITAL ITAÚ ESPORTE 2023

Guia para organizações

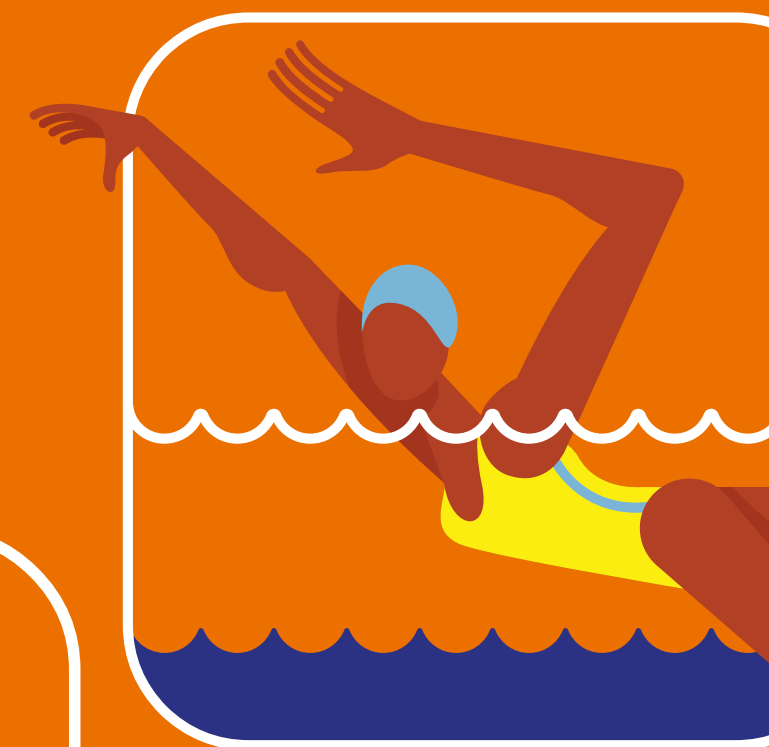

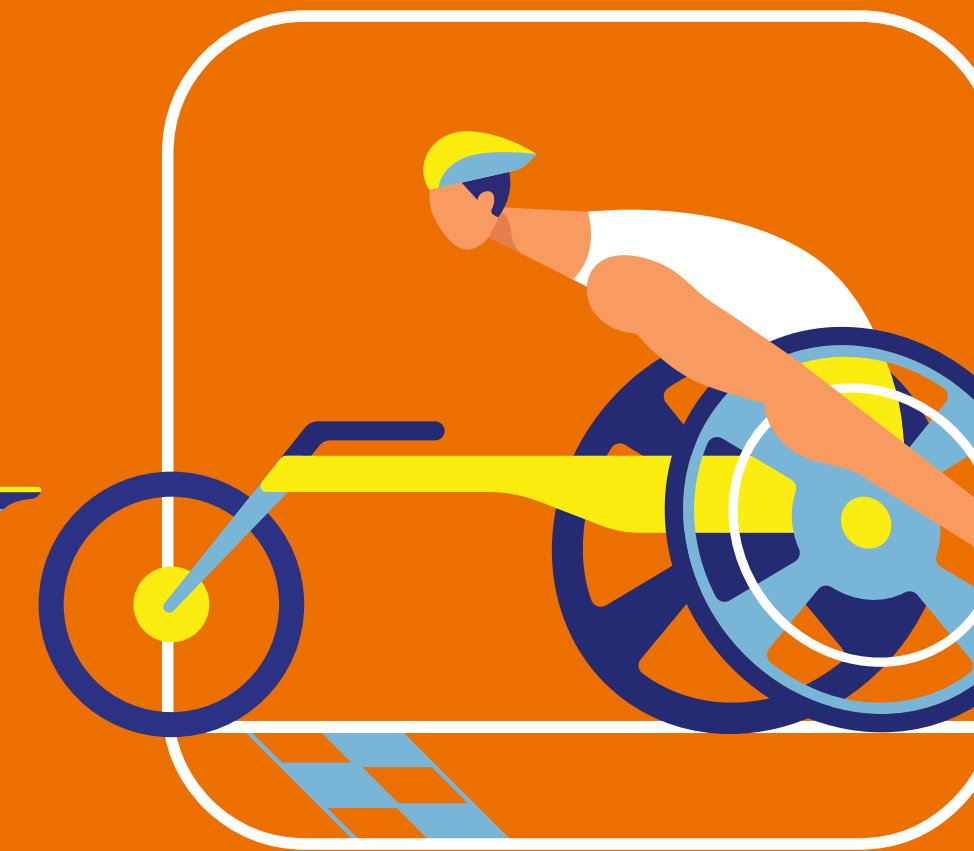

O que é o Edital Itaú Esporte

Pré-requisitos

Quem pode participar

Requisitos do projeto

Conheça as categorias

Como fazer a sua inscrição.

Documentos necessários.

Cadastro na Plataforma
de Editais do Itaú Social.

O processo de análise

**Os critérios de seleção
e como apresentar o projeto**

Dicas importantes



Sua organização tem projetos esportivos aprovados ou em processo de aprovação na Lei Federal de Incentivo ao Esporte? Se sim, veja como participar do Edital Itaú Esporte 2023.

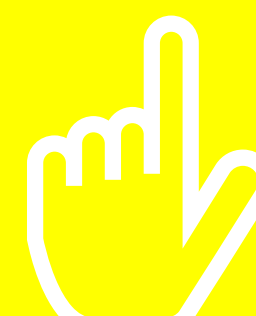

**Aqui você encontra dicas e orientações
para inscrever o seu projeto. Confira:**



EDITAL ITAÚ ESPORTE 2023

Guia para organizações

▶ O que é o Edital Itaú Esporte

Pré-requisitos

Quem pode participar

Requisitos do projeto

Conheça as categorias

Como fazer a sua inscrição.

Documentos necessários.

Cadastro na Plataforma
de Editais do Itaú Social.

O processo de análise

Os critérios de seleção e como apresentar o projeto

Dicas importantes

O QUE É O EDITAL ITAÚ ESPORTE?

O Edital Itaú Esporte 2023 é uma iniciativa que tem o objetivo de selecionar e apoiar projetos esportivos, nas manifestações “desporto educacional” e “desporto de participação”, que estão aptos à captação de recursos via Lei Federal de Incentivo ao Esporte (Lei 11.438/09).

Sabemos que, quando conduzida com intencionalidade pedagógica, a prática esportiva tem grande potencial de contribuição para o desenvolvimento integral dos indivíduos e, por isso, este edital visa identificar projetos que vão além do ensino da modalidade esportiva, buscando trabalhar as múltiplas dimensões das pessoas, como a física, intelectual, emocional e social.

Confira neste Guia mais informações para inscrever o seu projeto.

FIQUE ATENTO: INSCRIÇÕES ATÉ 18 DE AGOSTO.

[Clique aqui para acessar o site do Edital.](#)



EDITAL ITAÚ ESPORTE 2023

Guia para organizações

O que é o Edital Itaú Esporte

▶ Pré-requisitos

Quem pode participar

Requisitos do projeto

Conheça as categorias

Como fazer a sua inscrição.

Documentos necessários.

Cadastro na Plataforma
de Editais do Itaú Social.

O processo de análise

Os critérios de seleção e como apresentar o projeto

Dicas importantes

PRÉ-REQUISITO

Antes de iniciar a inscrição de um projeto no Edital Itaú Esporte 2023, é preciso que ele esteja habilitado ou em processo de habilitação pelo Ministério do Esporte para captação de recursos.

Para mais informações sobre esse processo, [consulte aqui](#).

Importante: Posso inscrever o meu projeto no Edital Itaú Esporte se ele ainda estiver em análise pelo órgão público? Sim. Ainda que seu projeto esteja na fase de admissão, você pode inscrevê-lo no edital do Itaú e terá prazo até 6 de setembro de 2023 para apresentar a publicação no Diário Oficial da União – DOU, evidenciando a autorização para captação de recursos por meio da Lei de Incentivo Federal.

Mas não se esqueça: a informação indispensável, que você precisa ter em mãos ao se inscrever no Edital Itaú Esporte, é o número de protocolo SLI, que é gerado quando você submete seu projeto no Sistema da Lei de Incentivo ao Esporte.



EDITAL ITAÚ ESPORTE 2023

Guia para organizações

O que é o Edital Itaú Esporte

Pré-requisitos

▶ Quem pode participar

Requisitos do projeto

Conheça as categorias

Como fazer a sua inscrição.

Documentos necessários.

Cadastro na Plataforma
de Editais do Itaú Social.

O processo de análise

Os critérios de seleção
e como apresentar o projeto

Dicas importantes



QUEM PODE PARTICIPAR?

Confira abaixo se a sua organização atende aos critérios para participação. Podem participar da seleção organizações sociais sem fins lucrativos que:

- Sejam legalmente constituídas (com CNPJ e documentação em cartório) há, no mínimo, 2 anos;
- Sediadas no Brasil.
- Possuam o número de protocolo de inscrição no sistema SLI, conforme mencionado no item acima.



REQUISITOS DO PROJETO

Verifique se o seu projeto atende às seguintes exigências:

- Projeto aprovado na Lei Federal de Incentivo ao Esporte, nas modalidades de “desporto educacional” ou “desporto de participação”;
- Apto a captar recursos em outubro, novembro e dezembro de 2023;
- Com período de execução das atividades maior do que 6 meses;

Atenção: Projetos aprovados pelo Ministério do Esporte nas manifestações “desporto de rendimento” e “desporto de rendimento – formação” **não são considerados neste edital.**



EDITAL ITAÚ ESPORTE 2023

Guia para organizações

O que é o Edital Itaú Esporte

Pré-requisitos

Quem pode participar

Requisitos do projeto

► **Conheça as categorias**

Como fazer a sua inscrição.

Documentos necessários.

Cadastro na Plataforma
de Editais do Itaú Social.

O processo de análise

**Os critérios de seleção
e como apresentar o projeto**

Dicas importantes

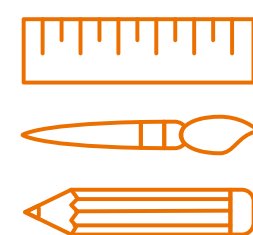

CONHEÇA AS CATEGORIAS

No momento da inscrição no Edital Itaú Esporte, você indicará em qual das categorias abaixo o seu projeto se enquadra:

- **Formação e capacitação de educadores e gestores:** projetos cujas principais atividades estão voltadas à qualificação de profissionais para atuação em projetos socioesportivos com foco na educação integral;
- **Educação Integral:** projetos que façam uso do esporte como ferramenta para educação de crianças e adolescentes formalmente matriculados no ensino público. Serão consideradas iniciativas que ocorram em escolas públicas como complemento à grade curricular/ contraturno; ou projetos executados em quaisquer espaços, desde que pautados em metodologias para o desenvolvimento integral dos seus beneficiados;
- **Diversidade:** projetos que promovam equidade, empoderamento, bem como prevenção e enfrentamento à discriminação, alcançando populações em situação de vulnerabilidade social, prioritariamente meninas e mulheres, população negra e indígena, pessoas em situação de rua, refugiados, comunidade LGBTQIAPN+, pessoas com deficiência, pessoas idosas;

Fique atento: cada organização poderá inscrever no máximo 3 projetos, sendo apenas um projeto por categoria.



EDITAL ITAÚ ESPORTE 2023

Guia para organizações

O que é o Edital Itaú Esporte

Pré-requisitos

Quem pode participar

Requisitos do projeto

Conheça as categorias

► Como fazer a sua inscrição.

Documentos necessários.

Cadastro na Plataforma de Editais do Itaú Social.

O processo de análise

Os critérios de seleção
e como apresentar o projeto

Dicas importantes



COMO FAZER SUA INSCRIÇÃO

Você deve acessar a Plataforma de Editais do Itaú Social, realizar o cadastro da sua organização e iniciar o preenchimento do formulário de inscrição.

Fique atento ao período de inscrições, de 24 de julho a 18 de agosto, até as 23h59 (horário de Brasília), conheça abaixo os documentos necessários e o passo a passo para efetivar seu cadastro.



EDITAL ITAÚ ESPORTE 2023

Guia para organizações

O que é o Edital Itaú Esporte

Pré-requisitos

Quem pode participar

Requisitos do projeto

Conheça as categorias

► **Como fazer a sua inscrição.**

Documentos necessários.

Cadastro na Plataforma
de Editais do Itaú Social.

O processo de análise

Os critérios de seleção
e como apresentar o projeto

Dicas importantes



DOCUMENTOS NECESSÁRIOS

O processo de inscrição contempla a anexação dos seguintes documentos:

- Cartão CNPJ da organização, emitido há, no máximo, 3 meses;
- Estatuto Social vigente, registrado em cartório;
- Ata de eleição/nomeação da diretoria vigente, devidamente assinada e comprovadamente registrada em cartório;
- Nome completo e número do CPF de todos os representantes legais da organização (presidente, vice-presidente, tesoureiro/diretor administrativo);
- Diário Oficial da União no qual consta a aprovação de seu projeto pelo Ministério do Esporte e os dados da “conta captação BLOQUEADA”.
- Arquivo completo do projeto, conforme enviado e aprovado pelo Ministério do Esporte, contendo o cronograma de execução e a planilha orçamentária com descrição das principais linhas de receitas e despesas;
- Planilha de Monitoramento (modelo para preenchimento disponível na página de inscrição do edital);
- Relatório de atividades da instituição, com descrição das ações realizadas e/ou fotos comprobatórias (este documento não é obrigatório, mas considera-se relevante para comprovação da capacidade técnica de atuação da organização).



EDITAL ITAÚ ESPORTE 2023

Guia para organizações

O que é o Edital Itaú Esporte

Pré-requisitos

Quem pode participar

Requisitos do projeto

Conheça as categorias

► Como fazer a sua inscrição.

Documentos necessários.

Cadastro na Plataforma
de Editais do Itaú Social.

O processo de análise

Os critérios de seleção
e como apresentar o projeto

Dicas importantes



CADASTRO NA PLATAFORMA DE EDITAIS DO ITAÚ SOCIAL

- a)** Acesse itausocial.org.br/editais e busque o Edital Itaú Esporte 2023. Ou então [acesse diretamente pelo link](#)
- b)** Você pode verificar todas as informações, baixar os documentos pertinentes, como o regulamento e, ao clicar em “Inscreva-se”, você será direcionado à Plataforma de Editais.
- c)** Já na plataforma, clique em “Cadastre-se” caso seja novo por ali. Se já tiver cadastro, entre com seu login e senha.

Atenção: o cadastro deve ser sempre realizado como Pessoa Jurídica, selecionando a opção CNPJ. A razão social e endereço completo serão automaticamente carregados.



EDITAL ITAÚ ESPORTE 2023

Guia para organizações

O que é o Edital Itaú Esporte

Pré-requisitos

Quem pode participar

Requisitos do projeto

Conheça as categorias

► Como fazer a sua inscrição.

Documentos necessários.

Cadastro na Plataforma de Editais do Itaú Social.

O processo de análise

Os critérios de seleção
e como apresentar o projeto

Dicas importantes



CADASTRO NA PLATAFORMA DE EDITAIS DO ITAÚ SOCIAL

d) Já dentro da Plataforma de Editais:

Verifique os arquivos do edital. Dica: aqui você também pode fazer o download da ficha de inscrição em formato PDF caso prefira estudá-la e providenciar os documentos necessários antes de iniciar o preenchimento

Aqui é possível acessar as seções de perguntas

No final da página, clique em "Próxima seção" para iniciar o preenchimento da ficha



EDITAL ITAÚ ESPORTE 2023

Guia para organizações

O que é o Edital Itaú Esporte

Pré-requisitos

Quem pode participar

Requisitos do projeto

Conheça as categorias

► **Como fazer a sua inscrição.**

Documentos necessários.

Cadastro na Plataforma
de Editais do Itaú Social.

O processo de análise

Os critérios de seleção
e como apresentar o projeto

Dicas importantes



CADASTRO NA PLATAFORMA DE EDITAIS DO ITAÚ SOCIAL

e) Na fase final do preenchimento de todo o questionário e carregamento (“upload”) da documentação necessária, o proponente deverá clicar em “Finalizar a inscrição”. A inscrição será considerada concluída depois que o proponente clicar em “continuar”, na mensagem de confirmação, obtendo uma resposta do sistema com o conteúdo “Inscrição realizada com sucesso”.

Caso sua organização tenha mais de um projeto para enviar, confira bem o preenchimento e salve os rascunhos cuidadosamente. Lembre-se de que é permitido enviar apenas um projeto por categoria. Caso a organização inscreva mais de um projeto por categoria, será considerado apenas o primeiro enviado.

Dica: o formulário de inscrição é salvo automaticamente quando o site é fechado, mesmo que você se esqueça de clicar no botão Salvar. Ao realizar novamente seu login, você poderá continuar o preenchimento de onde parou.

Pronto! Agora é torcer e aguardar pelos próximos passos que detalhamos abaixo.

Conheça o processo, os critérios de seleção e como apresentar o projeto.



EDITAL ITAÚ ESPORTE 2023

Guia para organizações

O que é o Edital Itaú Esporte

Pré-requisitos

Quem pode participar

Requisitos do projeto

Conheça as categorias

Como fazer a sua inscrição.

Documentos necessários.

Cadastro na Plataforma
de Editais do Itaú Social.

► **O processo de análise**

Os critérios de seleção
e como apresentar o projeto

Dicas importantes



O PROCESSO DE ANÁLISE.

O processo de análise acontece em 4 etapas. São elas:

- **Primeira etapa - análise eliminatória:** aqui o importante é cumprir os requisitos básicos descritos nos itens 3 e 4 no regulamento do edital.

Estando tudo certo, o projeto passa para a segunda etapa!

- **Segunda etapa - análise documental:** é essencial que todos os documentos necessários sejam anexados à plataforma no momento de inscrição do projeto, preferencialmente em formato PDF.

Se todos os documentos, da organização e do projeto, estiverem corretos e de acordo com as orientações, seu projeto passa para a terceira etapa de análise!



EDITAL ITAÚ ESPORTE 2023

Guia para organizações

O que é o Edital Itaú Esporte

Pré-requisitos

Quem pode participar

Requisitos do projeto

Conheça as categorias

Como fazer a sua inscrição.

Documentos necessários.

Cadastro na Plataforma
de Editais do Itaú Social.

▶ **O processo de análise**

**Os critérios de seleção
e como apresentar o projeto**

Dicas importantes

- **Terceira etapa – análise técnica:** momento de avaliar os projetos segundo os critérios de seleção do edital, que serão explicados detalhadamente neste guia.

Etapa fundamental e mais longa de análise, na qual são selecionados os projetos que avançarão para a análise final!

Nesta fase, os projetos serão analisados por um Comitê de Especialistas, formado por experts em projetos esportivos e/ou educacionais, seguindo os sete critérios detalhados no Regulamento.

Atenção às orientações e dicas da parte do guia especialmente dedicada aos critérios de seleção, para aprimorar o preenchimento da sua inscrição e apresentar um projeto de sucesso.

- **Quarta etapa – análise final:** ratificação dos projetos aprovados na etapa anterior pelo Itaú Unibanco, que definirá quais projetos serão financiados com base em sua Política de Investimento Social e recursos disponíveis.

Fique atento: Caso os documentos necessários para a efetivação do apoio não sejam assinados dentro do prazo previamente determinado pelo Itaú, o projeto será desclassificado, conforme itens 7.1.10 e 7.1.10.1 do regulamento.



EDITAL ITAÚ ESPORTE 2023

Guia para organizações

O que é o Edital Itaú Esporte

Pré-requisitos

Quem pode participar

Requisitos do projeto

Conheça as categorias

Como fazer a sua inscrição.

Documentos necessários.

Cadastro na Plataforma
de Editais do Itaú Social.

O processo de análise

► Os critérios de seleção
e como apresentar o projeto

Dicas importantes



OS CRITÉRIOS DE SELEÇÃO E COMO APRESENTAR O PROJETO

Agora que você já conhece o processo de análise dos projetos, é momento para se aprofundar no entendimento dos critérios de seleção e a melhor forma de apresentar o seu projeto.

É a partir dos critérios que se define a lista de projetos escolhidos para a avaliação final.

Este edital contempla 7 critérios de seleção que serão considerados na análise:



1. Capacidade técnica da organização
2. Viabilidade operacional e financeira
3. Conteúdo e metodologia
4. Monitoramento e avaliação
5. Capacidade de mobilização
6. Potencial de impacto
7. Diversidade

Confira cada um dos critérios e entenda seus objetivos e os pontos fundamentais para uma boa avaliação, além de dicas para o preenchimento da inscrição, pois apresenta-la de forma clara, objetiva e correta fará toda a diferença para o processo seletivo. Note que cada bloco de perguntas do formulário de inscrição se refere a um critério de seleção, com exceção do bloco “Requisitos do projeto”, que se refere aos dados gerais de cadastro do seu projeto.

EDITAL ITAÚ ESPORTE 2023

Guia para organizações

O que é o Edital Itaú Esporte

Pré-requisitos

Quem pode participar

Requisitos do projeto

Conheça as categorias

Como fazer a sua inscrição.

Documentos necessários.

Cadastro na Plataforma
de Editais do Itaú Social.

O processo de análise

► Os critérios de seleção
e como apresentar o projeto

Dicas importantes



1

Critério 1: Capacidade técnica da organização



O que o critério busca: organizações com capacidade de executar o projeto proposto neste edital.



Quais os pontos fundamentais para ter uma boa avaliação:

- Boa estrutura da organização
- Experiência em projetos educacionais e/ou esportivos
- Conhecimento sobre o público a ser beneficiado com o projeto
- Equipe preparada para atuar no projeto proposto



Dicas de como preencher:

- Apresente sua organização mencionando qual a sua estrutura, como é feita a gestão dos projetos, o perfil da equipe e reconhecimentos obtidos
- Conte em detalhes a experiência da sua organização em elaborar e desenvolver projetos esportivos e/ou educacionais
- Explique o(s) aprendizado(s) já obtidos pela organização na atuação com o público que pretende beneficiar no projeto proposto

EDITAL ITAÚ ESPORTE 2023

Guia para organizações

O que é o Edital Itaú Esporte

Pré-requisitos

Quem pode participar

Requisitos do projeto

Conheça as categorias

Como fazer a sua inscrição.

Documentos necessários.

Cadastro na Plataforma
de Editais do Itaú Social.

O processo de análise

► **Os critérios de seleção
e como apresentar o projeto**

Dicas importantes



2

Critério 2: Viabilidade operacional e financeira



O que o critério busca: projetos com um plano de trabalho lógico e orçamento coerente com a sua estratégia de ação.



Quais os pontos fundamentais para ter uma boa avaliação:

- Coesão e articulação entre objetivos, atividades e resultados previstos
- Grau de detalhamento das ações previstas e do orçamento
- Valores coerentes com a estratégia de implantação proposta
- Relação custo-benefício



Dicas de como preencher:

- Explique os objetivos do projeto: onde quer chegar e o que orienta as atividades planejadas
- Detalhe todas as atividades a serem realizadas no projeto
- Conte sobre os resultados previstos e como se planeja alcançá-los
- Apresente um orçamento completo, detalhado (com todas as rubricas) e justo quanto à dimensão, complexidade do projeto e número de atendidos
- Explique como os custos do projeto justificam os benefícios apresentados

EDITAL ITAÚ ESPORTE 2023

Guia para organizações

O que é o Edital Itaú Esporte

Pré-requisitos

Quem pode participar

Requisitos do projeto

Conheça as categorias

Como fazer a sua inscrição.

Documentos necessários.

Cadastro na Plataforma
de Editais do Itaú Social.

O processo de análise

► Os critérios de seleção
e como apresentar o projeto

Dicas importantes



3

Critério 3: Conteúdo e metodologia



O que o critério busca: projetos que tenham conteúdo e metodologia, e que estes estejam alinhados ao conceito de Educação Integral, que busca desenvolver as diversas dimensões do indivíduo: cognitiva, social, física e psicológica.



Quais os pontos fundamentais para ter uma boa avaliação:

- Conteúdos consistentes aplicados com planejamento e intenção
- Metodologia inovadora e integrada ao conceito de Educação Integral
- Boas práticas possíveis de replicação



Dicas de como preencher:

- Explique qual é a metodologia utilizada, ou seja, qual o processo que apoia o planejamento e execução das atividades
- Contextualize a relação da metodologia e conteúdo com o conceito de educação integral
- Descreva o conteúdo abordado no projeto

Saiba mais

O que é educação integral?

É a ideia de que a educação deve garantir o desenvolvimento das pessoas em todas as dimensões, sendo elas intelectual, física, emocional, social e cultural.

A educação integral pressupõe a participação de todos para sua implementação, crianças, jovens, famílias, educadores, gestores e comunidades locais.

Ela reconhece que cada pessoa é única, que exerce diferentes papéis na sociedade e possui necessidades diferentes, sendo necessário pensar na construção de projetos educativos que atendam todos e todas.

Clique aqui
e saiba mais sobre
Educação Integral

EDITAL ITAÚ ESPORTE 2023

Guia para organizações

O que é o Edital Itaú Esporte

Pré-requisitos

Quem pode participar

Requisitos do projeto

Conheça as categorias

Como fazer a sua inscrição.

Documentos necessários.

Cadastro na Plataforma
de Editais do Itaú Social.

O processo de análise

► Os critérios de seleção
e como apresentar o projeto

Dicas importantes



4

Critério 4: Monitoramento e avaliação



O que o critério busca: organizações que demonstrem conhecimento sobre coleta de dados e uso de indicadores na gestão de seu projeto, ou seja, que planejem e avaliem suas ações de forma estruturada e que utilizem os dados para aprimorar e/ou revisar o projeto.



Quais os pontos fundamentais para ter uma boa avaliação:

- Dados estruturados sobre a comunidade atendida e público beneficiado
- Indicadores/metasp coerentes
- Monitoramento detalhado do projeto
- Revisão e/ou aprimoramento do projeto com base nos dados obtidos no processo de avaliação



Dicas de como preencher:

- Explique como o projeto será monitorado, quais mudanças o projeto pretende promover
- Preencha a planilha de monitoramento de forma clara e completa, relate todos os indicadores/metasp quantitativos e qualitativos do projeto

EDITAL ITAÚ ESPORTE 2023

Guia para organizações

O que é o Edital Itaú Esporte

Pré-requisitos

Quem pode participar

Requisitos do projeto

Conheça as categorias

Como fazer a sua inscrição.

Documentos necessários.

Cadastro na Plataforma
de Editais do Itaú Social.

O processo de análise

► Os critérios de seleção
e como apresentar o projeto

Dicas importantes



Saiba mais

Por que monitorar e avaliar?

- Identificar a lógica entre resultados, estratégias e objetivos
- Ter um instrumento de gestão que permita aprimoramento do projeto e correção de rota
- Produzir conhecimento

Qual a diferença entre indicadores quantitativos e qualitativos?



Quantitativos:

coletam dados concretos, ou seja, números. São estruturados e estatísticos.

Exemplos:

- quantidade de atividades realizadas;
- percentual de participantes com deficiência;
- quantidade de casos de evasão escolar dentre os participantes;

Qualitativos:

coletam informações que não buscam apenas medir um tema, mas descrevê-lo, usando impressões, opiniões e pontos de vista. Trazem ideias, atitudes e motivações das pessoas.

Exemplos:

- nível de satisfação dos participantes
- incorporação de novas habilidades

EDITAL ITAÚ ESPORTE 2023

Guia para organizações

O que é o Edital Itaú Esporte

Pré-requisitos

Quem pode participar

Requisitos do projeto

Conheça as categorias

Como fazer a sua inscrição.

Documentos necessários.

Cadastro na Plataforma
de Editais do Itaú Social.

O processo de análise

► Os critérios de seleção
e como apresentar o projeto

Dicas importantes



5

Critério 5: Capacidade de mobilização



O que o critério busca: projetos que demonstram que vão realizar os esforços para alcançar o seu máximo potencial, chegando às pessoas a partir não só de uma boa divulgação, mas também de envolvimento, mobilização e engajamento de atores locais (comunidade, público beneficiado e poder público) no seu planejamento e execução.



Quais os pontos fundamentais para ter uma boa avaliação:

- Planejar ações de comunicação condizentes com o tamanho do projeto e do público que pretende mobilizar
- Envolvimento da comunidade, público beneficiado, poder público no planejamento e execução do projeto proposto
- Criar ou reforçar redes e alianças territoriais já existentes
- Facilitar a tomada de consciência e recuperação de potencialidades da comunidade

EDITAL ITAÚ ESPORTE 2023

Guia para organizações

O que é o Edital Itaú Esporte

Pré-requisitos

Quem pode participar

Requisitos do projeto

Conheça as categorias

Como fazer a sua inscrição.

Documentos necessários.

Cadastro na Plataforma
de Editais do Itaú Social.

O processo de análise

► Os critérios de seleção
e como apresentar o projeto

Dicas importantes



Critério 5: Capacidade de mobilização



Dicas de como preencher:

- Descreva as redes no território/comunidade que forem articuladas para contribuir no projeto (quais são e como se daria esse apoio)
- Relate as ações realizadas para comunicar, mobilizar e envolver os beneficiários, suas famílias e comunidades
- Conte se o projeto efetivou parcerias com o poder público e/ou fez correlações com políticas públicas existentes
- Indique se as ações de divulgação são simples ou complexas, se são criativas, como elas são viáveis; vale observar se o orçamento para comunicação é condizente com os planos de divulgação apontados



EDITAL ITAÚ ESPORTE 2023

Guia para organizações

O que é o Edital Itaú Esporte

Pré-requisitos

Quem pode participar

Requisitos do projeto

Conheça as categorias

Como fazer a sua inscrição.

Documentos necessários.

Cadastro na Plataforma
de Editais do Itaú Social.

O processo de análise

► Os critérios de seleção
e como apresentar o projeto

Dicas importantes



6

Critério 6: Potencial de impacto



O que o critério busca: identificar se o projeto está alinhado aos problemas sociais ou demandas da comunidade e/ou público beneficiado e, a partir disso, se mostra uma trajetória capaz de gerar impactos positivos, construir um legado que contribua para as questões da comunidade mesmo depois que suas atividades acabarem.



Quais os pontos fundamentais para ter uma boa avaliação:

- Conhecimento do território, contexto e problemas sociais locais
- Estratégia de atuação vinculada ao enfrentamento das demandas da comunidade e/ou público beneficiado



Dicas de como preencher:

- Relate de maneira clara e detalhada o contexto do território, seus desafios e demandas sociais
- Explique como o projeto pretende enfrentar esses desafios e demandas sociais por meio dos seus objetivos, atividades e resultados previstos

EDITAL ITAÚ ESPORTE 2023

Guia para organizações

O que é o Edital Itaú Esporte

Pré-requisitos

Quem pode participar

Requisitos do projeto

Conheça as categorias

Como fazer a sua inscrição.

Documentos necessários.

Cadastro na Plataforma
de Editais do Itaú Social.

O processo de análise

► Os critérios de seleção
e como apresentar o projeto

Dicas importantes



7

Critério 7: Diversidade



O que o critério busca: projetos que contribuam com a equidade por meio de ações intencionais e afirmativas que fortaleçam a participação e autonomia de grupos minorizados em situação de vulnerabilidade, como: mulheres, população negra e indígena, pessoas em situação de rua, refugiados, pessoas com deficiência, pessoas idosas e comunidade LGBTQIAPN+.



Quais os pontos fundamentais para ter uma boa avaliação:

- Projeto que beneficie exclusivamente ou prioritariamente um grupo minorizado vulnerável: mulheres, população negra e indígena, pessoas em situação de rua, refugiados, pessoas com deficiência, pessoas idosas e comunidade LGBTQIAPN+.
- Promoção da participação intencional desse grupo em processos de formação, diálogo e trocas de experiências que valorizem a diversidade e inclusão



Dicas de como preencher:

- Especifique qual o grupo minorizado vulnerável seu projeto visa atender
- Conte como acontece o processo seletivo para participação no projeto
- Explique como esse público é inserido e priorizado no projeto
- Descreva de forma detalhada quais as ações afirmativas são realizadas em seu projeto que valorizem a diversidade e inclusão

EDITAL ITAÚ ESPORTE 2023

Guia para organizações

O que é o Edital Itaú Esporte

Pré-requisitos

Quem pode participar

Requisitos do projeto

Conheça as categorias

Como fazer a sua inscrição.

Documentos necessários.

Cadastro na Plataforma
de Editais do Itaú Social.

O processo de análise

Os critérios de seleção
e como apresentar o projeto

► Dicas importantes



DICAS IMPORTANTES

Vamos retomar as principais informações neste guia?

Início do processo → Projeto inscrito/Protocolo SLI → Admissibilidade → Publicação no DOU

Projeto habilitado para captação pela Lei Federal de Incentivo ao Esporte

1 Inscrição no Edital
Itaú Esporte 2023

[Itausocial.org.br/editais](https://itausocial.org.br/editais)

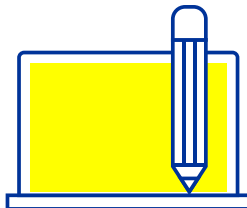

ATÉ 18 DE AGOSTO

- Organizações da sociedade civil, constituídas há pelo menos 2 anos
- Projeto nas modalidades “desporto educacional” e “desporto de participação”

Captação em
out/nov/dez
2023

Execução
maior que
6 meses

→ **2** Processo
de Análise

Agosto: Análise eliminatória

Agosto: Análise documental

Setembro:
Análise técnica

Critérios:

**Capacidade técnica
da organização**

**Viabilidade operacional
e financeira**

Conteúdo e metodologia

**Monitoramento
e avaliação**

Potencial de impacto

Capacidade de mobilização

Diversidade

→ **3** Seleção

Setembro:

Avaliação final



Divulgação dos resultados

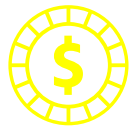

Repasse dos recursos até
31 de dezembro de 2023

Fique atento às comunicações
por e-mail, haverá solicitação
de preenchimento de dados
adicionais para os projetos
aprovados visando elaboração
dos contratos e o não
atendimento ao prazo para
envio destas informações
levará à sua desclassificação.

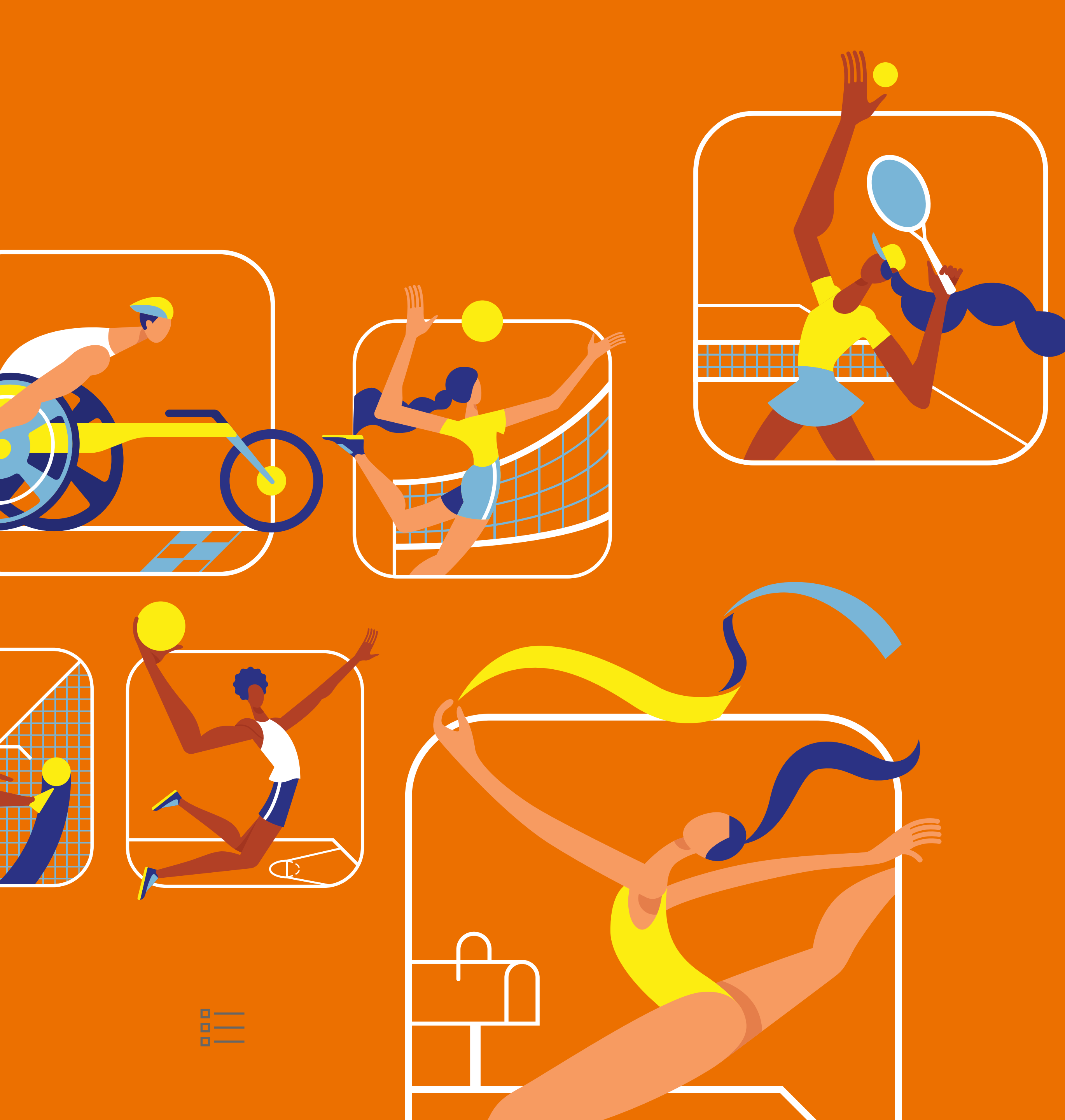

EDITAL ITAÚ ESPORTE 2023

Guia para organizações

DÚVIDAS?

[Clique aqui](#) e confirma o regulamento do programa na página do Edital Itaú Esporte 2023.



Envie um email para edital.itaue.sporte@conexaotrabalho.com.br ou uma mensagem para o canal de WhatsApp do Edital: (11) 95265-9354.