

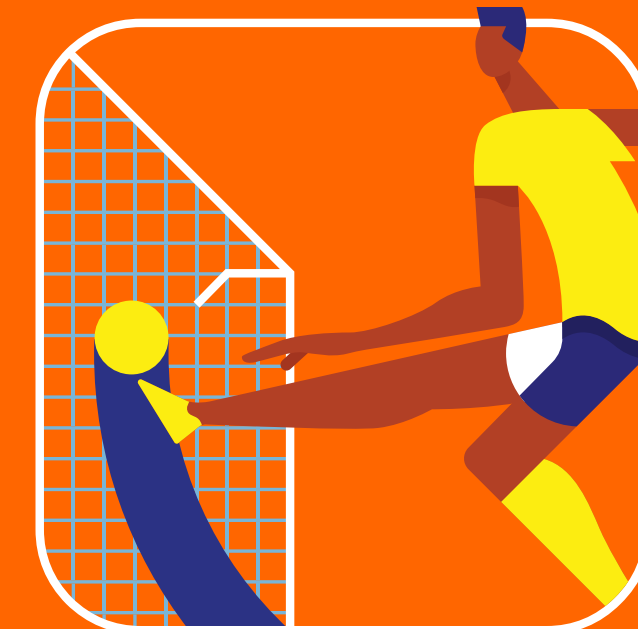

# EDITAL ITAÚ ESPORTE 2022

## Guia para organizações

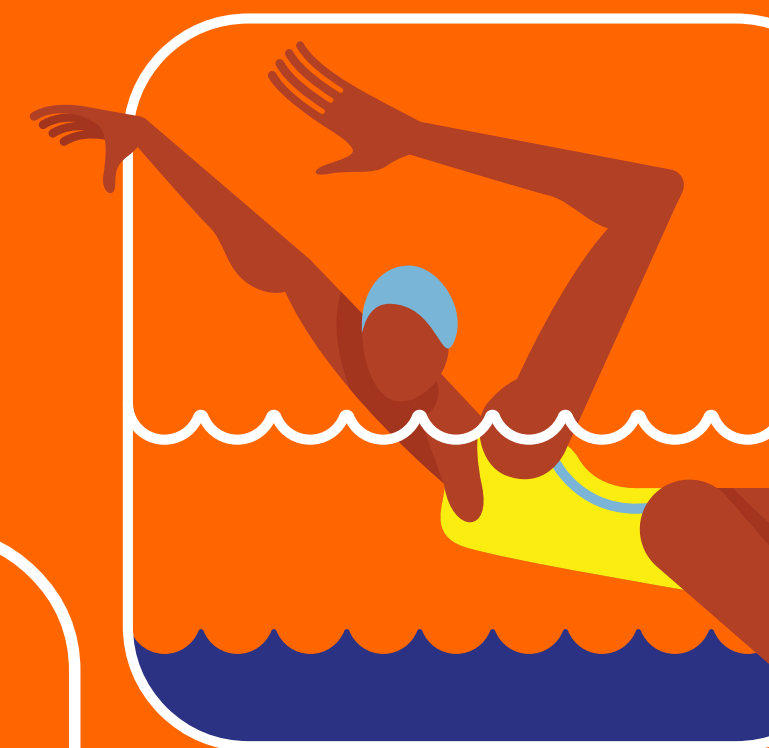

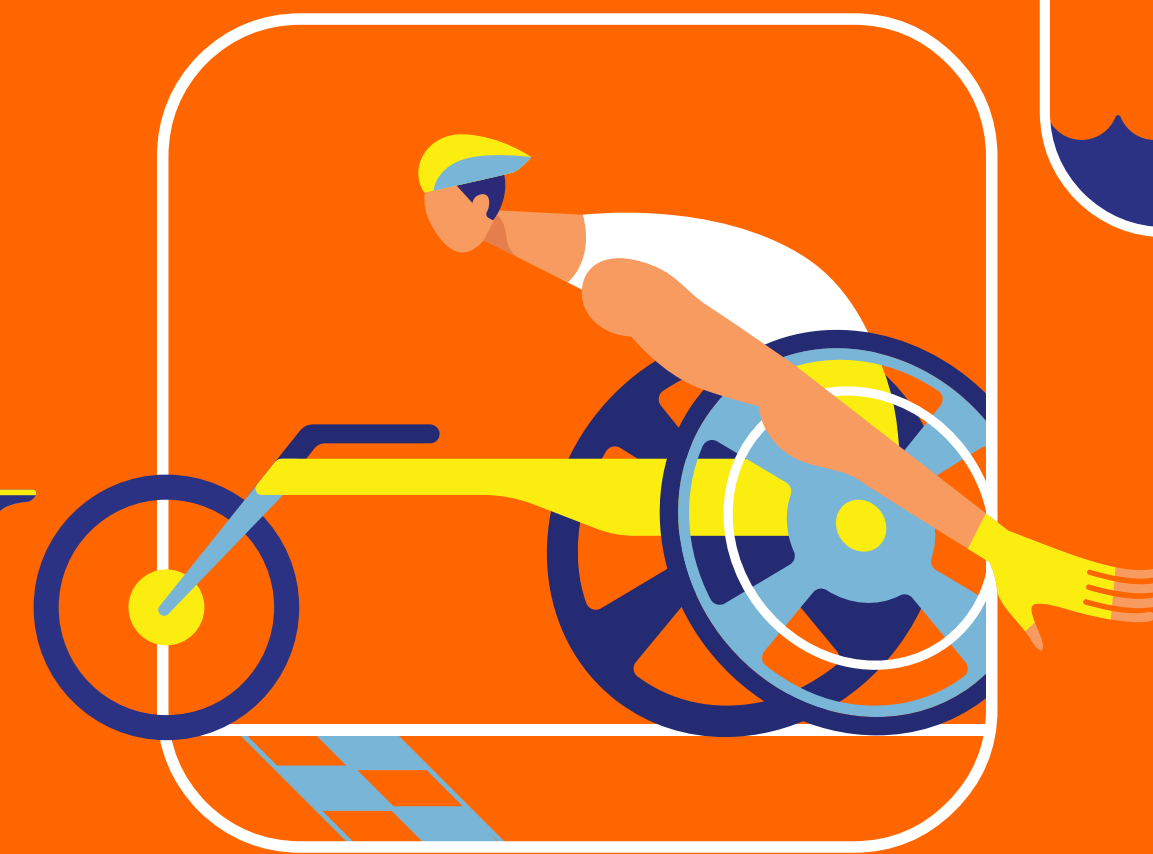

**O que é o Edital Itaú Esporte**

**Pré-requisitos**

**Quem pode participar**

**Requisitos do projeto**

**Conheça as categorias**

**Como fazer a sua inscrição.**

Documentos necessários.

Cadastro na Plataforma  
de Editais do Itaú Social.

**O processo de análise**

**Os critérios de seleção  
e como apresentar o projeto**

**Dicas importantes**



Sua organização tem projetos esportivos aprovados ou em processo de aprovação na Lei Federal de Incentivo ao Esporte? Se sim, veja como participar do Edital Itaú Esporte 2022.

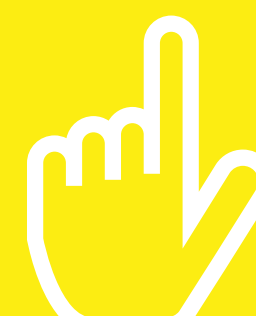

**Aqui você encontra dicas e orientações  
para inscrever o seu projeto. Confira:**



## EDITAL ITAÚ ESPORTE 2022

### Guia para organizações

#### ▶ O que é o Edital Itaú Esporte

##### Pré-requisitos

##### Quem pode participar

##### Requisitos do projeto

##### Conheça as categorias

##### Como fazer a sua inscrição.

Documentos necessários.

Cadastro na Plataforma  
de Editais do Itaú Social.

##### O processo de análise

##### Os critérios de seleção e como apresentar o projeto

##### Dicas importantes

## O QUE É O EDITAL ITAÚ ESPORTE?

O Edital Itaú Esporte 2022 é uma iniciativa que tem o objetivo de selecionar e apoiar projetos esportivos, nas manifestações “desporto educacional” e “desporto de participação”, que estão aptos à captação de recursos via Lei Federal de Incentivo ao Esporte (Lei 11.438/09).

Sabemos que, quando conduzida com intencionalidade pedagógica, a prática esportiva tem grande potencial de contribuição para o desenvolvimento integral dos indivíduos e, por isso, este edital visa identificar projetos que vão além do ensino da modalidade esportiva, buscando trabalhar as múltiplas dimensões das pessoas, como a física, intelectual, emocional e social.

Confira neste Guia mais informações para inscrever o seu projeto.

**FIQUE ATENTO: INSCRIÇÕES ATÉ 22 DE JULHO.**

[Clique aqui para acessar o site do Edital.](#)



## EDITAL ITAÚ ESPORTE 2022

### Guia para organizações

#### O que é o Edital Itaú Esporte

#### ▶ Pré-requisitos

#### Quem pode participar

#### Requisitos do projeto

#### Conheça as categorias

#### Como fazer a sua inscrição.

Documentos necessários.

Cadastro na Plataforma  
de Editais do Itaú Social.

#### O processo de análise

#### Os critérios de seleção e como apresentar o projeto

#### Dicas importantes



## PRÉ-REQUISITO

Antes de iniciar a inscrição de um projeto no Edital Itaú Esporte 2022, é preciso que ele esteja habilitado ou em processo de habilitação pela Secretaria Especial do Esporte do Ministério da Cidadania para captação de recursos. Para mais informações sobre esse processo, [consulte aqui](#).

**Importante: Posso inscrever o meu projeto no Edital Itaú Esporte se ele ainda estiver em análise pelo órgão público?** Sim. Ainda que seu projeto esteja na fase de admissão, você pode inscrevê-lo no edital do Itaú e terá prazo até agosto de 2022 para apresentar a publicação no Diário Oficial da União – DOU, evidenciando a autorização para captação de recursos por meio da Lei de Incentivo Federal.

**Mas não se esqueça:** a informação indispensável, que você precisa ter em mãos ao se inscrever no Edital Itaú Esporte, é o número de protocolo SLIE, que é gerado quando você submete seu projeto no Sistema da Lei de Incentivo ao Esporte.

## EDITAL ITAÚ ESPORTE 2022

### Guia para organizações

O que é o Edital Itaú Esporte

Pré-requisitos

▶ Quem pode participar

Requisitos do projeto

Conheça as categorias

Como fazer a sua inscrição.

Documentos necessários.

Cadastro na Plataforma  
de Editais do Itaú Social.

O processo de análise

Os critérios de seleção  
e como apresentar o projeto

Dicas importantes



## QUEM PODE PARTICIPAR?

Confira abaixo se a sua organização atende aos critérios para participação. Podem participar da seleção organizações sociais sem fins lucrativos que:

- Sejam legalmente constituídas (com CNPJ e documentação em cartório) há, no mínimo, 2 anos;
- Sediadas no Brasil.
- Possuam o número de protocolo de inscrição no sistema SLIE, conforme mencionado no item acima.



## REQUISITOS DO PROJETO

Verifique se o seu projeto atende às seguintes exigências:

- Projeto aprovado na Lei Federal de Incentivo ao Esporte, nas modalidades de “desporto educacional” ou “desporto de participação”;
- Apto a captar recursos em outubro, novembro e dezembro de 2022;
- Com período de execução das atividades maior do que 6 meses;

**Atenção:** Projetos aprovados pela Secretaria Especial do Esporte nas manifestações “desporto de rendimento” e “desporto de rendimento – formação” **não são considerados neste edital.**





## EDITAL ITAÚ ESPORTE 2022

### Guia para organizações

O que é o Edital Itaú Esporte

Pré-requisitos

Quem pode participar

Requisitos do projeto

► **Conheça as categorias**

**Como fazer a sua inscrição.**

Documentos necessários.

Cadastro na Plataforma  
de Editais do Itaú Social.

**O processo de análise**

**Os critérios de seleção  
e como apresentar o projeto**

**Dicas importantes**

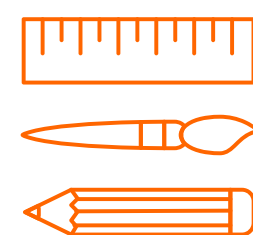

## CONHEÇA AS CATEGORIAS

**No momento da inscrição no Edital Itaú Esporte, você indicará em qual das categorias abaixo o seu projeto se enquadra:**

- **Formação e capacitação de educadores e gestores:** projetos cujas principais atividades estão voltadas à qualificação de profissionais para atuação em projetos socioesportivos com foco na educação integral;
- **Educação Integral:** projetos que façam uso do esporte como ferramenta para educação de crianças e adolescentes formalmente matriculados no ensino público. Serão consideradas iniciativas que ocorram em escolas públicas como complemento à grade curricular/ contraturno; ou projetos executados em quaisquer espaços, desde que pautados em metodologias para o desenvolvimento integral dos seus beneficiados;
- **Diversidade:** projetos que promovam equidade, empoderamento, bem como prevenção e enfrentamento à discriminação, alcançando populações em situação de vulnerabilidade social, prioritariamente meninas e mulheres, população negra e indígena, pessoas em situação de rua, refugiados, comunidade LGBTI+, pessoas com deficiência, pessoas idosas;

**Fique atento:** cada organização poderá inscrever no máximo 3 projetos, sendo apenas um projeto por categoria.





## EDITAL ITAÚ ESPORTE 2022

### Guia para organizações

O que é o Edital Itaú Esporte

Pré-requisitos

Quem pode participar

Requisitos do projeto

Conheça as categorias

► **Como fazer a sua inscrição.**

Documentos necessários.

Cadastro na Plataforma de Editais do Itaú Social.

O processo de análise

Os critérios de seleção e como apresentar o projeto

Dicas importantes



## COMO FAZER SUA INSCRIÇÃO

Você deve acessar a Plataforma de Editais do Itaú Social, realizar o cadastro da sua organização e iniciar o preenchimento do formulário de inscrição.

**Fique atento ao período de inscrições, de 05 de julho a 22 de julho, até as 23h59 (horário de Brasília)**, conheça abaixo os documentos necessários e o passo a passo para efetivar seu cadastro.





## EDITAL ITAÚ ESPORTE 2022

### Guia para organizações

O que é o Edital Itaú Esporte

Pré-requisitos

Quem pode participar

Requisitos do projeto

Conheça as categorias

► **Como fazer a sua inscrição.**

Documentos necessários.

Cadastro na Plataforma  
de Editais do Itaú Social.

O processo de análise

Os critérios de seleção  
e como apresentar o projeto

Dicas importantes



## DOCUMENTOS NECESSÁRIOS

**O processo de inscrição contempla a anexação dos seguintes documentos:**

- Cartão CNPJ da organização, emitido há, no máximo, 3 meses;
- Estatuto Social vigente, registrado em cartório;
- Ata de eleição/nomeação da diretoria vigente, devidamente assinada e comprovadamente registrada em cartório;
- Nome completo e número do CPF de todos os representantes legais da organização (presidente, vice-presidente, tesoureiro/diretor administrativo);
- Diário Oficial da União no qual consta a aprovação de seu projeto pela Secretaria Especial do Esporte e os dados da “conta captação BLOQUEADA”.
- Arquivo completo do projeto, conforme enviado e aprovado pela Secretaria Especial do Esporte, contendo o cronograma de execução e a planilha orçamentária com descrição das principais linhas de receitas e despesas;
- Planilha de Monitoramento (modelo para preenchimento disponível na página de inscrição do edital);
- Relatório de atividades da instituição, com descrição das ações realizadas e/ou fotos comprobatórias (este documento não é obrigatório, mas considera-se relevante para comprovação da capacidade técnica de atuação da organização).





## EDITAL ITAÚ ESPORTE 2022

### Guia para organizações

O que é o Edital Itaú Esporte

Pré-requisitos

Quem pode participar

Requisitos do projeto

Conheça as categorias

#### ► Como fazer a sua inscrição.

Documentos necessários.

Cadastro na Plataforma  
de Editais do Itaú Social.

O processo de análise

Os critérios de seleção  
e como apresentar o projeto

Dicas importantes



## CADASTRO NA PLATAFORMA DE EDITAIS DO ITAÚ SOCIAL

- a)** Acesse [itausocial.org.br/editais](https://itausocial.org.br/editais) e busque o Edital Itaú Esporte 2022. Ou então [acesse diretamente pelo link](#)
- b)** Você pode verificar todas as informações, baixar os documentos pertinentes, como o regulamento e, ao clicar em “Inscreva-se”, você será direcionado à Plataforma de Editais.
- c)** Já na plataforma, clique em “Cadastre-se” caso seja novo por ali. Se já tiver cadastro, entre com seu login e senha.

**Atenção:** o cadastro deve ser sempre realizado como Pessoa Jurídica, selecionando a opção CNPJ. A razão social e endereço completo serão automaticamente carregados.



## EDITAL ITAÚ ESPORTE 2022

### Guia para organizações

O que é o Edital Itaú Esporte

Pré-requisitos

Quem pode participar

Requisitos do projeto

Conheça as categorias

#### ► Como fazer a sua inscrição.

Documentos necessários.

Cadastro na Plataforma de Editais do Itaú Social.

O processo de análise

Os critérios de seleção  
e como apresentar o projeto

Dicas importantes



## CADASTRO NA PLATAFORMA DE EDITAIS DO ITAÚ SOCIAL

d) Já dentro da Plataforma de Editais:

**Verifique os arquivos do edital. Dica: aqui você também pode fazer o download da ficha de inscrição em formato PDF caso prefira estudá-la e providenciar os documentos necessários antes de iniciar o preenchimento**

**Aqui é possível acessar as seções de perguntas**

**No final da página, clique em "Próxima seção" para iniciar o preenchimento da ficha**



## EDITAL ITAÚ ESPORTE 2022

### Guia para organizações

O que é o Edital Itaú Esporte

Pré-requisitos

Quem pode participar

Requisitos do projeto

Conheça as categorias

► **Como fazer a sua inscrição.**

Documentos necessários.

Cadastro na Plataforma  
de Editais do Itaú Social.

O processo de análise

Os critérios de seleção  
e como apresentar o projeto

Dicas importantes



## CADASTRO NA PLATAFORMA DE EDITAIS DO ITAÚ SOCIAL

**e)** Na fase final do preenchimento de todo o questionário e carregamento (“upload”) da documentação necessária, o proponente deverá clicar em “Finalizar a inscrição”. A inscrição será considerada concluída depois que o proponente clicar em “continuar”, na mensagem de confirmação, obtendo uma resposta do sistema com o conteúdo “Inscrição realizada com sucesso”.

Caso sua organização tenha mais de um projeto para enviar, confira bem o preenchimento e salve os rascunhos cuidadosamente. Lembre-se de que é permitido enviar apenas um projeto por categoria. Caso a organização inscreva mais de um projeto por categoria, será considerado apenas o primeiro enviado.

**Dica:** o formulário de inscrição é salvo automaticamente quando o site é fechado, mesmo que você se esqueça de clicar no botão Salvar. Ao realizar novamente seu login, você poderá continuar o preenchimento de onde parou.

Pronto! Agora é torcer e aguardar pelos próximos passos que detalhamos abaixo.

**Conheça o processo, os critérios de seleção e como apresentar o projeto.**





## EDITAL ITAÚ ESPORTE 2022

### Guia para organizações

O que é o Edital Itaú Esporte

Pré-requisitos

Quem pode participar

Requisitos do projeto

Conheça as categorias

Como fazer a sua inscrição.

Documentos necessários.

Cadastro na Plataforma  
de Editais do Itaú Social.

► **O processo de análise**

Os critérios de seleção  
e como apresentar o projeto

Dicas importantes



## O PROCESSO DE ANÁLISE.

**O processo de análise acontece em 4 etapas. São elas:**

- **Primeira etapa - análise eliminatória:** aqui o importante é cumprir os requisitos básicos descritos nos itens 3 e 4 no regulamento do edital.

Estando tudo certo, o projeto passa para a segunda etapa!

- **Segunda etapa - análise documental:** é essencial que todos os documentos necessários sejam anexados à plataforma no momento de inscrição do projeto, preferencialmente em formato PDF.

Se todos os documentos, da organização e do projeto, estiverem corretos e de acordo com as orientações, seu projeto passa para a terceira etapa de análise!



## EDITAL ITAÚ ESPORTE 2022

### Guia para organizações

O que é o Edital Itaú Esporte

Pré-requisitos

Quem pode participar

Requisitos do projeto

Conheça as categorias

Como fazer a sua inscrição.

Documentos necessários.

Cadastro na Plataforma  
de Editais do Itaú Social.

▶ **O processo de análise**

**Os critérios de seleção  
e como apresentar o projeto**

**Dicas importantes**

- **Terceira etapa – análise técnica:** momento de avaliar os projetos segundo os critérios de seleção do edital, que serão explicados detalhadamente neste guia.

Etapa fundamental e mais longa de análise, na qual são selecionados os projetos que avançarão para a análise final!

Nesta fase, os projetos serão analisados por um Comitê de Especialistas, formado por experts em projetos esportivos e/ou educacionais, seguindo os sete critérios detalhados no Regulamento.

**Atenção às orientações e dicas** da parte do guia especialmente dedicada aos critérios de seleção, para aprimorar o preenchimento da sua inscrição e apresentar um projeto de sucesso.

- **Quarta etapa – análise final:** ratificação dos projetos aprovados na etapa anterior pelo Itaú Unibanco, que definirá quais projetos serão financiados com base em sua Política de Investimento Social e recursos disponíveis.

**Fique atento:** Caso os documentos necessários para a efetivação do apoio não sejam assinados dentro do prazo previamente determinado pelo Itaú, o projeto será desclassificado, conforme itens 7.1.10 e 7.1.10.1 do regulamento.



## EDITAL ITAÚ ESPORTE 2022

### Guia para organizações

O que é o Edital Itaú Esporte

Pré-requisitos

Quem pode participar

Requisitos do projeto

Conheça as categorias

Como fazer a sua inscrição.

Documentos necessários.

Cadastro na Plataforma  
de Editais do Itaú Social.

O processo de análise

► Os critérios de seleção  
e como apresentar o projeto

Dicas importantes



## OS CRITÉRIOS DE SELEÇÃO E COMO APRESENTAR O PROJETO

Agora que você já conhece o processo de análise dos projetos, é momento para se aprofundar no entendimento dos critérios de seleção e a melhor forma de apresentar o seu projeto.

É a partir dos critérios que se define a lista de projetos escolhidos para a avaliação final.

**Este edital contempla 7 critérios de seleção que serão considerados na análise:**



1. Capacidade técnica da organização
2. Viabilidade operacional e financeira
3. Conteúdo e metodologia
4. Monitoramento e avaliação
5. Capacidade de mobilização
6. Potencial de impacto
7. Diversidade

**Confira cada um dos critérios** e entenda seus objetivos e os pontos fundamentais para uma boa avaliação, além de dicas para o preenchimento da inscrição, pois apresenta-la de forma clara, objetiva e correta fará toda a diferença para o processo seletivo. Note que cada bloco de perguntas do formulário de inscrição se refere a um critério de seleção, com exceção do bloco “Requisitos do projeto”, que se refere aos dados gerais de cadastro do seu projeto.



## EDITAL ITAÚ ESPORTE 2022

### Guia para organizações

O que é o Edital Itaú Esporte

Pré-requisitos

Quem pode participar

Requisitos do projeto

Conheça as categorias

Como fazer a sua inscrição.

Documentos necessários.

Cadastro na Plataforma  
de Editais do Itaú Social.

O processo de análise

► Os critérios de seleção  
e como apresentar o projeto

Dicas importantes



# 1

## Critério 1: Capacidade técnica da organização



**O que o critério busca:** organizações com capacidade de executar o projeto proposto neste edital.



**Quais os pontos fundamentais para ter uma boa avaliação:**

- Boa estrutura da organização
- Experiência em projetos educacionais e/ou esportivos
- Conhecimento sobre o público a ser beneficiado com o projeto
- Equipe preparada para atuar no projeto proposto



**Dicas de como preencher:**

- Apresente sua organização mencionando qual a sua estrutura, como é feita a gestão dos projetos, o perfil da equipe e reconhecimentos obtidos
- Conte em detalhes a experiência da sua organização em elaborar e desenvolver projetos esportivos e/ou educacionais
- Explique o(s) aprendizado(s) já obtidos pela organização na atuação com o público que pretende beneficiar no projeto proposto

## EDITAL ITAÚ ESPORTE 2022

### Guia para organizações

O que é o Edital Itaú Esporte

Pré-requisitos

Quem pode participar

Requisitos do projeto

Conheça as categorias

Como fazer a sua inscrição.

Documentos necessários.

Cadastro na Plataforma  
de Editais do Itaú Social.

O processo de análise

► **Os critérios de seleção  
e como apresentar o projeto**

Dicas importantes



## 2

### Critério 2: Viabilidade operacional e financeira



**O que o critério busca:** projetos com um plano de trabalho lógico e orçamento coerente com a sua estratégia de ação.



**Quais os pontos fundamentais para ter uma boa avaliação:**

- Coesão e articulação entre objetivos, atividades e resultados previstos
- Grau de detalhamento das ações previstas e do orçamento
- Valores coerentes com a estratégia de implantação proposta
- Relação custo-benefício



**Dicas de como preencher:**

- Explique os objetivos do projeto: onde quer chegar e o que orienta as atividades planejadas
- Detalhe todas as atividades a serem realizadas no projeto
- Conte sobre os resultados previstos e como se planeja alcançá-los
- Apresente um orçamento completo, detalhado (com todas as rubricas) e justo quanto à dimensão, complexidade do projeto e número de atendidos
- Explique como os custos do projeto justificam os benefícios apresentados

## EDITAL ITAÚ ESPORTE 2022

### Guia para organizações

O que é o Edital Itaú Esporte

Pré-requisitos

Quem pode participar

Requisitos do projeto

Conheça as categorias

Como fazer a sua inscrição.

Documentos necessários.

Cadastro na Plataforma  
de Editais do Itaú Social.

O processo de análise

► Os critérios de seleção  
e como apresentar o projeto

Dicas importantes



3

### Critério 3: Conteúdo e metodologia



**O que o critério busca:** projetos que tenham conteúdo e metodologia, e que estes estejam alinhados ao conceito de Educação Integral, que busca desenvolver as diversas dimensões do indivíduo: cognitiva, social, física e psicológica.



#### Quais os pontos fundamentais para ter uma boa avaliação:

- Conteúdos consistentes aplicados com planejamento e intenção
- Metodologia inovadora e integrada ao conceito de Educação Integral
- Boas práticas possíveis de replicação



#### Dicas de como preencher:

- Explique qual é a metodologia utilizada, ou seja, qual o processo que apoia o planejamento e execução das atividades
- Contextualize a relação da metodologia e conteúdo com o conceito de educação integral
- Descreva o conteúdo abordado no projeto

### Saiba mais

#### O que é educação integral?

É a ideia de que a educação deve garantir o desenvolvimento das pessoas em todas as dimensões, sendo elas intelectual, física, emocional, social e cultural.

A educação integral pressupõe a participação de todos para sua implementação, crianças, jovens, famílias, educadores, gestores e comunidades locais.

Ela reconhece que cada pessoa é única, que exerce diferentes papéis na sociedade e possui necessidades diferentes, sendo necessário pensar na construção de projetos educativos que atendam todos e todas.

**Clique aqui**  
**e saiba mais sobre**  
**Educação Integral**



## EDITAL ITAÚ ESPORTE 2022

### Guia para organizações

O que é o Edital Itaú Esporte

Pré-requisitos

Quem pode participar

Requisitos do projeto

Conheça as categorias

Como fazer a sua inscrição.

Documentos necessários.

Cadastro na Plataforma  
de Editais do Itaú Social.

O processo de análise

► Os critérios de seleção  
e como apresentar o projeto

Dicas importantes



## 4

### Critério 4: Monitoramento e avaliação



**O que o critério busca:** organizações que demonstrem conhecimento sobre coleta de dados e uso de indicadores na gestão de seu projeto, ou seja, que planejem e avaliem suas ações de forma estruturada e que utilizem os dados para aprimorar e/ou revisar o projeto.



#### Quais os pontos fundamentais para ter uma boa avaliação:

- Dados estruturados sobre a comunidade atendida e público beneficiado
- Indicadores/metasp coerentes
- Monitoramento detalhado do projeto
- Revisão e/ou aprimoramento do projeto com base nos dados obtidos no processo de avaliação



#### Dicas de como preencher:

- Explique como o projeto será monitorado, quais mudanças o projeto pretende promover
- Preencha a planilha de monitoramento de forma clara e completa, relate todos os indicadores/metasp quantitativos e qualitativos do projeto

## EDITAL ITAÚ ESPORTE 2022

### Guia para organizações

O que é o Edital Itaú Esporte

Pré-requisitos

Quem pode participar

Requisitos do projeto

Conheça as categorias

Como fazer a sua inscrição.

Documentos necessários.

Cadastro na Plataforma  
de Editais do Itaú Social.

O processo de análise

► Os critérios de seleção  
e como apresentar o projeto

Dicas importantes



## Saiba mais

### Por que monitorar e avaliar?

- Identificar a lógica entre resultados, estratégias e objetivos
- Ter um instrumento de gestão que permita aprimoramento do projeto e correção de rota
- Produzir conhecimento

### Qual a diferença entre indicadores quantitativos e qualitativos?



#### Quantitativos:

coletam dados concretos, ou seja, números. São estruturados e estatísticos.

#### Exemplos:

- quantidade de atividades realizadas;
- percentual de participantes com deficiência;
- quantidade de casos de evasão escolar dentre os participantes;

#### Qualitativos:

coletam informações que não buscam apenas medir um tema, mas descrevê-lo, usando impressões, opiniões e pontos de vista. Trazem ideias, atitudes e motivações das pessoas.

#### Exemplos:

- nível de satisfação dos participantes
- incorporação de novas habilidades

## EDITAL ITAÚ ESPORTE 2022

### Guia para organizações

O que é o Edital Itaú Esporte

Pré-requisitos

Quem pode participar

Requisitos do projeto

Conheça as categorias

Como fazer a sua inscrição.

Documentos necessários.

Cadastro na Plataforma  
de Editais do Itaú Social.

O processo de análise

► Os critérios de seleção  
e como apresentar o projeto

Dicas importantes



## 5

### Critério 5: Capacidade de mobilização



**O que o critério busca:** projetos que demonstram que vão realizar os esforços para alcançar o seu máximo potencial, chegando às pessoas a partir não só de uma boa divulgação, mas também de envolvimento, mobilização e engajamento de atores locais (comunidade, público beneficiado e poder público) no seu planejamento e execução.



#### Quais os pontos fundamentais para ter uma boa avaliação:

- Planejar ações de comunicação condizentes com o tamanho do projeto e do público que pretende mobilizar
- Envolvimento da comunidade, público beneficiado, poder público no planejamento e execução do projeto proposto
- Criar ou reforçar redes e alianças territoriais já existentes
- Facilitar a tomada de consciência e recuperação de potencialidades da comunidade



## EDITAL ITAÚ ESPORTE 2022

### Guia para organizações

O que é o Edital Itaú Esporte

Pré-requisitos

Quem pode participar

Requisitos do projeto

Conheça as categorias

Como fazer a sua inscrição.

Documentos necessários.

Cadastro na Plataforma  
de Editais do Itaú Social.

O processo de análise

► Os critérios de seleção  
e como apresentar o projeto

Dicas importantes



## Critério 5: Capacidade de mobilização



### Dicas de como preencher:

- Descreva as redes no território/comunidade que forem articuladas para contribuir no projeto (quais são e como se daria esse apoio)
- Relate as ações realizadas para comunicar, mobilizar e envolver os beneficiários, suas famílias e comunidades
- Conte se o projeto efetivou parcerias com o poder público e/ou fez correlações com políticas públicas existentes
- Indique se as ações de divulgação são simples ou complexas, se são criativas, como elas são viáveis; vale observar se o orçamento para comunicação é condizente com os planos de divulgação apontados



## EDITAL ITAÚ ESPORTE 2022

### Guia para organizações

O que é o Edital Itaú Esporte

Pré-requisitos

Quem pode participar

Requisitos do projeto

Conheça as categorias

Como fazer a sua inscrição.

Documentos necessários.

Cadastro na Plataforma  
de Editais do Itaú Social.

O processo de análise

► Os critérios de seleção  
e como apresentar o projeto

Dicas importantes



## 6

### Critério 6: Potencial de impacto



**O que o critério busca:** identificar se o projeto está alinhado aos problemas sociais ou demandas da comunidade e/ou público beneficiado e, a partir disso, se mostra uma trajetória capaz de gerar impactos positivos, construir um legado que contribua para as questões da comunidade mesmo depois que suas atividades acabarem.



#### Quais os pontos fundamentais para ter uma boa avaliação:

- Conhecimento do território, contexto e problemas sociais locais
- Estratégia de atuação vinculada ao enfrentamento das demandas da comunidade e/ou público beneficiado



#### Dicas de como preencher:

- Relate de maneira clara e detalhada o contexto do território, seus desafios e demandas sociais
- Explique como o projeto pretende enfrentar esses desafios e demandas sociais por meio dos seus objetivos, atividades e resultados previstos

## EDITAL ITAÚ ESPORTE 2022

### Guia para organizações

O que é o Edital Itaú Esporte

Pré-requisitos

Quem pode participar

Requisitos do projeto

Conheça as categorias

Como fazer a sua inscrição.

Documentos necessários.

Cadastro na Plataforma  
de Editais do Itaú Social.

O processo de análise

► Os critérios de seleção  
e como apresentar o projeto

Dicas importantes



## 7

### Critério 7: Diversidade



**O que o critério busca:** projetos que contribuam com a equidade por meio de ações intencionais e afirmativas que fortaleçam a participação e autonomia de grupos minorizados em situação de vulnerabilidade, como: mulheres, população negra e indígena, pessoas em situação de rua, refugiados, pessoas com deficiência, pessoas idosas e comunidade LGBTQIA+.



**Quais os pontos fundamentais para ter uma boa avaliação:**

- Projeto que beneficie exclusivamente ou prioritariamente um grupo minorizado vulnerável: mulheres, população negra e indígena, pessoas em situação de rua, refugiados, pessoas com deficiência, pessoas idosas e comunidade LGBTQIA+.
- Promoção da participação intencional desse grupo em processos de formação, diálogo e trocas de experiências que valorizem a diversidade e inclusão



**Dicas de como preencher:**

- Especifique qual o grupo minorizado vulnerável seu projeto visa atender
- Conte como acontece o processo seletivo para participação no projeto
- Explique como esse público é inserido e priorizado no projeto
- Descreva de forma detalhada quais as ações afirmativas são realizadas em seu projeto que valorizem a diversidade e inclusão



## EDITAL ITAÚ ESPORTE 2022

### Guia para organizações

O que é o Edital Itaú Esporte

Pré-requisitos

Quem pode participar

Requisitos do projeto

Conheça as categorias

Como fazer a sua inscrição.

Documentos necessários.

Cadastro na Plataforma  
de Editais do Itaú Social.

O processo de análise

Os critérios de seleção  
e como apresentar o projeto

► **Dicas importantes**



## DICAS IMPORTANTES

Vamos retomar as principais informações neste guia?

Início do processo → Projeto inscrito/Protocolo SLIE → Admissibilidade → Publicação no DOU

**Projeto habilitado para captação pela Lei Federal de Incentivo ao Esporte**

### 1 Inscrição no Edital Itaú Esporte 2022

[Itausocial.org.br/editais](https://itausocial.org.br/editais)

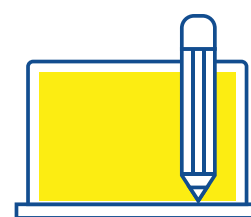

**ATÉ 22 DE JULHO**

- Organizações da sociedade civil, constituídas há pelo menos 2 anos
- Projeto nas modalidades “desporto educacional” e “desporto de participação”

Captação em  
out/nov/dez  
2022

Execução  
maior que 6  
meses



### 2 Processo de Análise

**Julho:** Análise eliminatória

**Agosto:** Análise documental

**Agosto e setembro:**  
Análise técnica

**Critérios:**

**Capacidade técnica  
da organização**

**Viabilidade operacional  
e financeira**

**Conteúdo e metodologia**

**Monitoramento  
e avaliação**

**Potencial de impacto**

**Capacidade de mobilização**

**Diversidade**



### 3 Seleção

**Outubro:**

Avaliação final



Divulgação dos resultados



Repasse dos recursos até  
31 de dezembro de 2022

**Fique atento** às  
comunicações por  
e-mail, para não perder  
os prazos de assinatura  
dos documentos  
necessários à efetivação  
do apoio, o que pode  
levar à desclassificação  
do projeto.

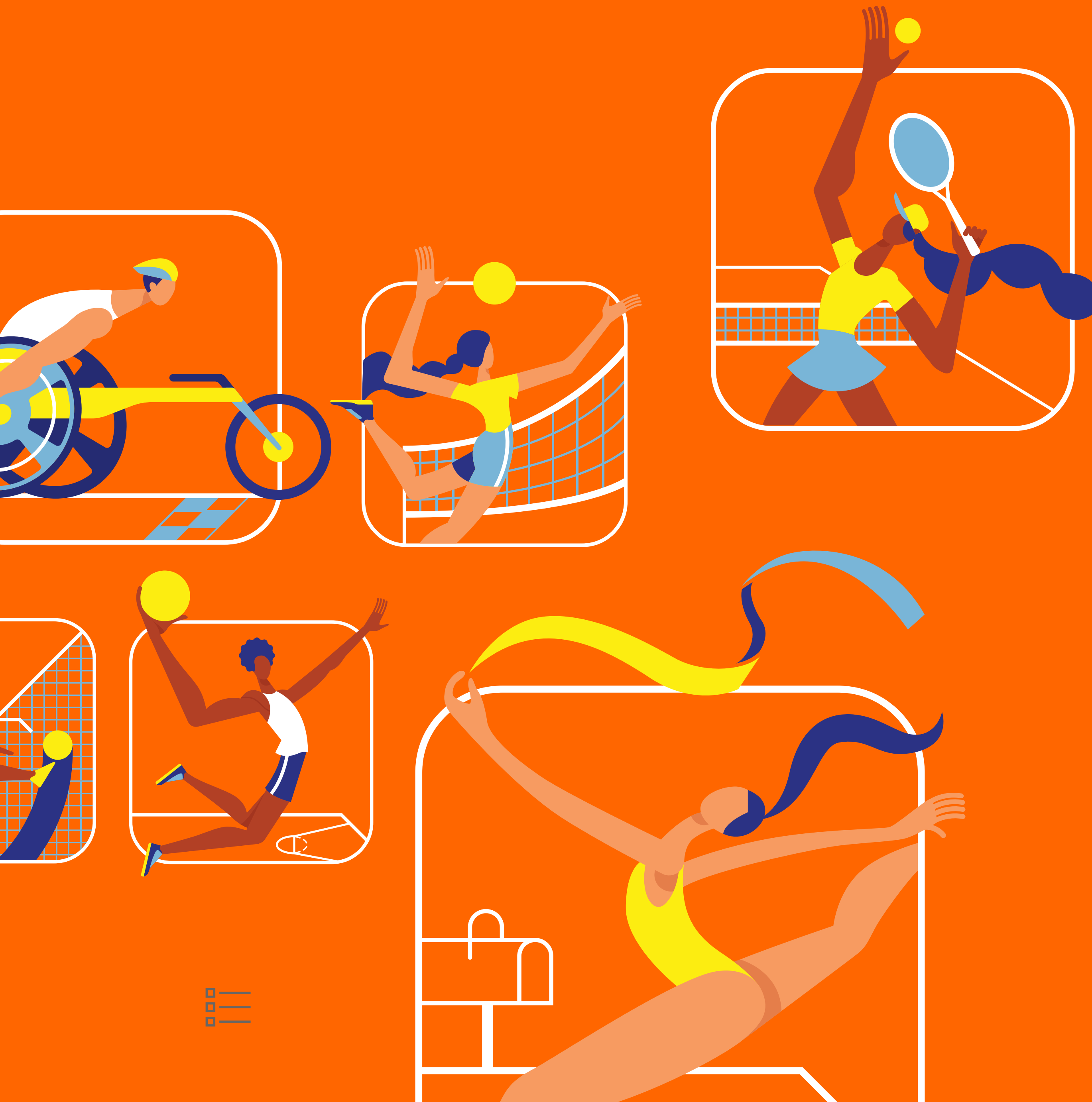

## EDITAL ITAÚ ESPORTE 2022

### Guia para organizações

#### DÚVIDAS?

[Clique aqui](#) e confirma o regulamento do programa na página do Edital Itaú Esporte 2022.



Envie um email para [edital.itaue.sporte@conexaotrabalho.com.br](mailto:edital.itaue.sporte@conexaotrabalho.com.br) ou uma mensagem para o canal de WhatsApp do Edital: (11) 95265-9354.