

Edital Itaú Esporte 2021



↓ **O que é:**

Iniciativa do Itaú para selecionar abertamente projetos de esporte pelo mecanismo da Lei Federal de Incentivo ao Esporte.

↓ **Quem pode participar?**

- Organizações da Sociedade Civil, sem fins lucrativos, registradas há, no mínimo, 2 anos.
- Projetos aprovados na Lei Federal de Incentivo ao Esporte, nas modalidades de “desporto educacional” ou “desporto de participação”, e que estejam aptos a captar recursos em novembro e dezembro de 2020.
- **Não podem:** projetos aprovados na categoria “desporto de rendimento” na Lei de incentivo ao Esporte.



↓ **Quando enviar inscrições?**

Até 31 de agosto de 2021

↓ **Como inscrever o/s projeto/s?**

As organizações devem submeter uma inscrição para cada projeto pela plataforma de Editais do Itaú Social: <https://www.itausocial.org.br/editais/>



↓ **As categorias de apoio do edital são:**

Educação Integral
Projetos que façam uso do esporte como ferramenta para a educação e que tenham foco em crianças e/ou adolescentes frequentando o ensino público.

Formação e Capacitação
Projetos que tenham as principais atividades voltadas à qualificação da equipe envolvida em projetos socio-esportivos.

Diversidade
Projetos que promovam a prevenção e enfrentamento de todas as formas de discriminação com a prática esportiva.

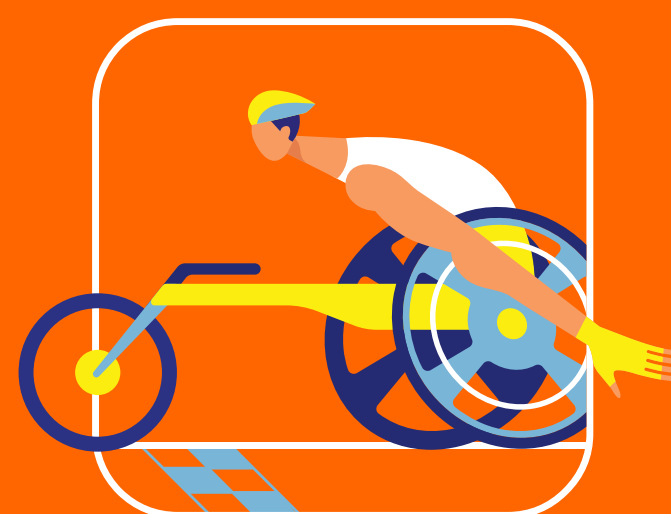

↓ **Etapas De Avaliação**

FASE 1

Agosto: análise eliminatória

- Projeto completo conforme enviado à Secretaria Especial do Esporte
- Cartão CNPJ
- Diário Oficial da União (DOU) constando aprovação do projeto e conta*

*único documento que pode ser complementado após a inscrição, até setembro

FASE 2

Setembro: avaliações documentais

- Estatuto Social
- Ata de eleição da diretoria vigente
- CPFs de representantes legais
- Complementação de DOU, se aplicável

FASE 3

Setembro e outubro: avaliações técnicas

- Respostas do questionário e anexos
- Critérios:
 - ⇒ Capacidade técnica e operacional da organização
 - ⇒ Viabilidade operacional e financeira do projeto
 - ⇒ Conteúdo e metodologia
 - ⇒ Monitoramento e avaliação
 - ⇒ Capacidade de mobilização
 - ⇒ Diversidade
 - ⇒ Potencial de impacto

FASE 4

Novembro: avaliação final pelo Comitê do Itaú

As organizações com projetos selecionados para apoio serão comunicadas até dezembro, quando será feita a transferência do valor de recursos aprovado pelo Comitê.

O Itaú conta com o apoio da Conexão Trabalho Consultoria. Dúvidas sobre o edital e sobre a plataforma de inscrições: Email edital.itaui.esporte@conexaotrabalho.com.br | whatsapp 11 94308-4441

Itaú